Nieruchomości Waldemar Kobryński

ul.Broniewskiego 28, 01-771 Warszawa
Telefon: **509 466 274**
Adres e-mail: **grewal@onet.pl**

Mieszkanie, 49 m^2, Warszawa

Cena: 796 000 PLN

Mieszkanie na sprzedaż, Warszawa, Warszawa Włochy

16 091 PLN/m^2

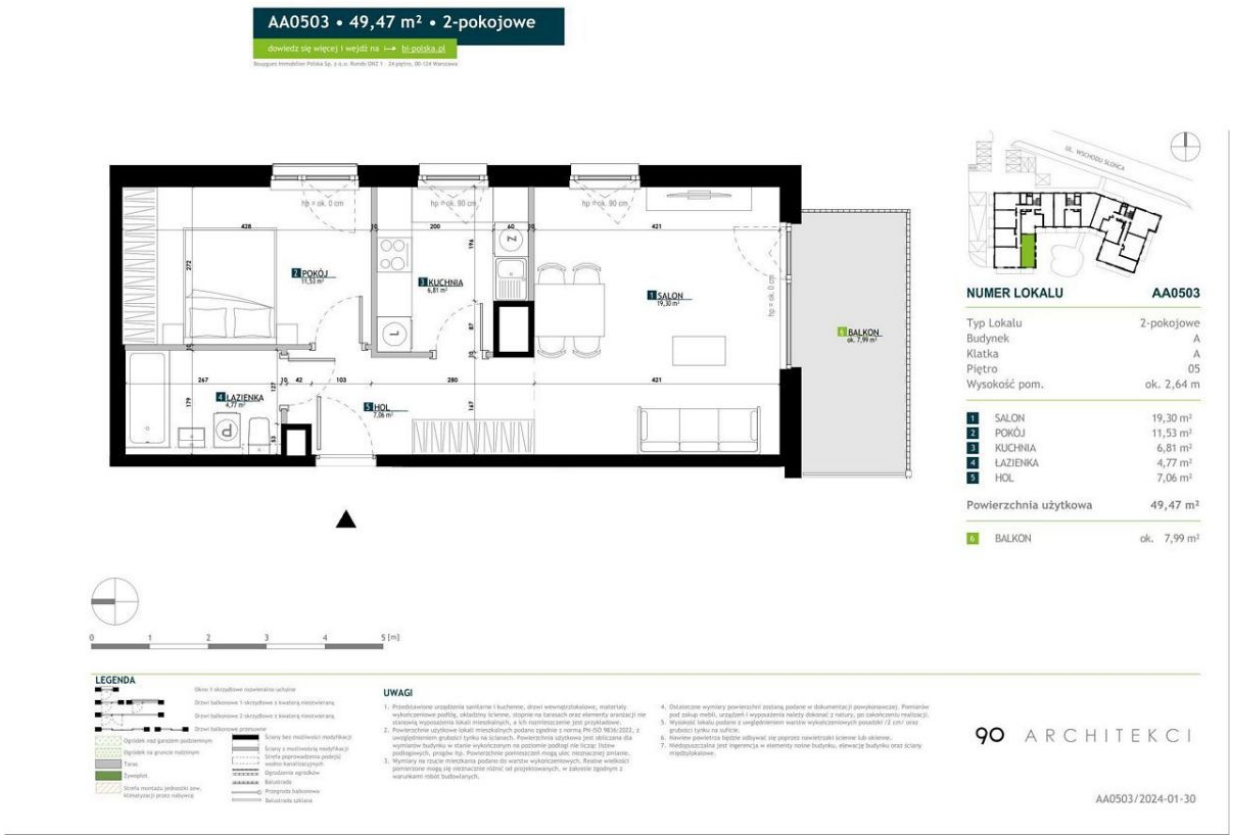

cena	powierzchnia	liczba pokoi	piętro
796 000 PLN 16 091 PLN/m^2	**49.47 m^2**	**2**	**5** (z 6)

Opis oferty

Inwestycja to nowoczesny budynek mieszkalny, zlokalizowany niedaleko stacji kolejowej Aleje Jerozolimskie, skąd w kwadrans można dotrzeć do ścisłego centrum miasta. W 5 minut samochodem będzie można dojechać też do centrów handlowo-usługowych takich jak Blue City i Atrium Reduta, a w 10 minut rowerem do Parku Szczęśliwickiego. W standardzie każdego mieszkania będzie także innowacyjny system automatyki mieszkaniowej Appartme. System smart home steruje temperaturą, wyłącza dopływ wody w mieszkaniu pod nieobecność właścicieli, odcina dopływ prądu do gniazdek, kiedy to niezbędne i wyłącza światło we wszystkich pokojach po wyjściu z mieszkania. Wszystkie mieszkania posiadają balkon/taras lub ogródki.

Kupujący nie płaci prowizji ani podatku PCC.
W ofercie również inne mieszkania w tej inwestycji.
Powyższa prezentacja nie stanowi oferty w rozumieniu odpowiednich przepisów kodeksu cywilnego.

Kontakt: 516438828

Parametry oferty

Numer oferty	437950013
Typ oferty	Mieszkanie
Rodzaj transakcji	Sprzedaż
Cena	796 000 PLN
Cena za m^2	16 091 PLN
Liczba pokoi	2
Piętro	5
Liczba pięter	6
Powierzchnia	49 m^2
Miejscowość	Warszawa
Dzielnica	Warszawa Włochy
Województwo	MAZOWIECKIE

Nieruchomości Waldemar Kobryński

ul.Broniewskiego 28, 01-771 Warszawa
Telefon: **509 466 274**
Adres e-mail: **grewal@onet.pl**

Więcej ofert na stronach internetowych www.grewal.com.pl, kobrynski.pl

Oferta nr 437950013 wysłana z systemu LocumNet Online

Lokalizacja	Wschodu Słońca
Powiat	warszawski
Gmina	Warszawa
Własność	własność
Rok budowy	2026
Materiał	żelbeton
Rodzaj okien	nowe plastikowe

Kontakt do agenta

Stanisław Olechowski
nr licencji: 4145

Tel.kom.: 516 438 828

Telefon: 22 669 07 22

k.olechowski@op.pl